

Votre aisance relationnelle est un point fort pour réussir dans les métiers de la sécurité. **Vous avez un rôle de surveillance et de protection auprès des personnes, équipements et locaux.** Profitez d'un secteur d'activité en plein essor où les perspectives d'évolution sont nombreuses.



LIEU DE FORMATION

Nantes



RYTHME

- 1 semaine à l'iA
- 1 à 3 semaines en entreprise



DURÉE & TARIF

1 an en contrat d'apprentissage ou de professionnalisation

Formation gratuite + Frais annexes à la pédagogie : 55€ par an

PRÉREQUIS



- Être titulaire d'un diplôme de niveau 3 minimum (CAP ou +)
- Être âgé(e) de 16 ans à la date d'entrée en formation



POURSUITE D'ÉTUDES

- BP Agent Technique de Prévention et de Sécurité à l'iA
- BTS Management Opérationnel de la Sécurité à l'iA



DIPLÔME ACQUIS

Diplôme de niveau 3 (CAP) reconnu par l'État et inscrit au RNCP



MODALITÉS D'INSCRIPTION

- Dépôt de votre candidature via notre site web www.intelligence-apprentie.fr
- Test d'évaluation de culture générale
- Étude de votre projet professionnel et entretien individuel
- Accompagnement à la recherche d'entreprise par nos équipes
- Intégration à l'iA*

DEVENEZ...

- AGENT DE SÉCURITÉ
- AGENT DE PRÉVENTION
- AGENT DE SURVEILLANCE
- AGENT DE GARDIENNAGE

Au sein d'entreprises industrielles commerciales, de salles de spectacle, d'aéroports, d'équipements sportifs...

- Vous avez le profil ?

+ d'infos sur notre site Internet
intelligence-apprentie.fr

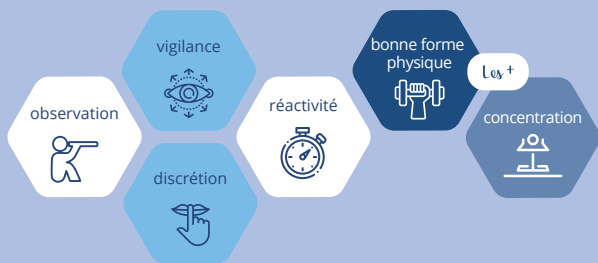

- Suivez une formation

- Sécurité technique et incendie
- Prévention et dissuasion des actes de malveillance (accueil / surveillance / matériel détection...)
- Protection et secours à personnes
- Prévention Santé Environnement
- Cadre juridique de la sécurité
- Communication professionnelle
- Français - Histoire-Géographie - Enseignement moral et civique
- Mathématiques et physique-chimie
- Éducation physique et sportive
- Projet chef d'œuvre
- Formation et validation **SSIAP 1** (Service de Sécurité Incendie et Assistance aux Personnes niv.1)
- Formation et validation **PSE 1** (Premier secours en équipe niv.1)

Modalités d'évaluation : Évaluations finales

- Développez vos compétences

- > **Accueillir et renseigner** le public sur les réglementations
- > **Protéger** les biens et les personnes en leur portant assistance
- > **Contrôler et surveiller** les accès au(x) lieu(x) protégé(s)
- > **Détecter, prévenir et éviter** les actes de malveillance (intrusion, dégradation, vol...)
- > **Déployer** les mesures de sécurité en cas d'incendie

v5-24/06/2026

Formation accessible aux personnes en situation de handicap.